FineAvenue（ファインアヴェニュー）三島梅名 現地販売会開催!!

住宅設備充実。ワンランク上の建売住宅。
是非ご来場ください。
◎並列3台駐車可能！
◎敷地面積50坪以上！
◎近隣商業施設多数！

オール電化×吹抜けリビング、地震に強い制震装置「GVA」搭載。

頭金 **0円**　ボーナス支払 **0円**　月々支払 **81,962円～**

年収400万以上から相談可能！
ご家族の収入合算も可能です！
※詳しくは担当まで

【開催日時】毎週土・日 10:00～17:00

SHIN NIHON JUKEN 新日本住建販売
Life Stage Total Planning

来場予約受付中！
☎0120-09-0023

LINE@で見学予約できます！
ご予約専用
24時間いつでも受付！QRコードを読み取ってさっそく友だち追加♪
※広告等のお知らせは致しません。
詳しく見る

※上記時間外でもご案内可能です。※平日のご案内も可能です。※物件の詳細については裏面をご覧ください。

●4LDK+WIC/3,398万円

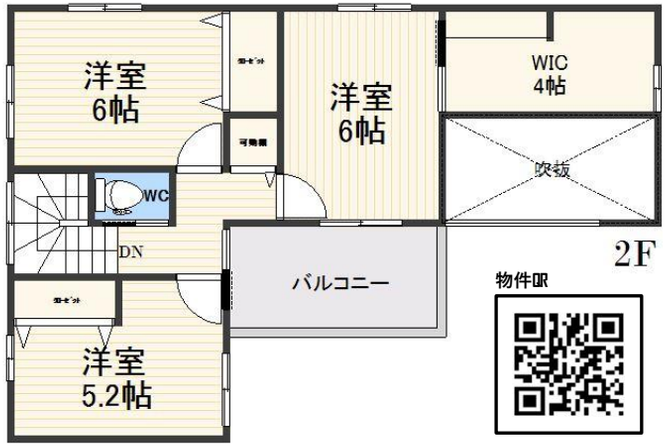

物件QR

●現地案内図
【三島市梅名221-7付近】

●敷地面積／220.25㎡ ●建物面積／104.33㎡

※通路部分54㎡含む。

●設備・仕様

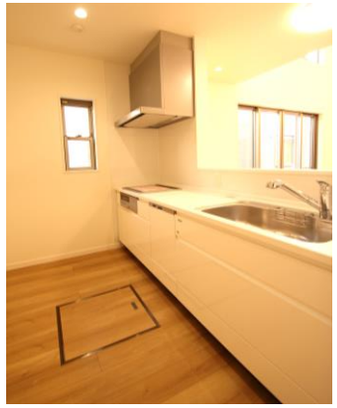

高火力・高性能な
ＩＨクッキングヒーター

家事効率アップ
食器洗い乾燥機

空気の熱でお湯を沸かす
エコキュート
使う電力量約1/3!!

オール電化住宅で
日々の光熱費削減

●物件概要

【ファインアヴェニュー三島梅名：物件概要】●所在/静岡県三島市梅名219番36、219番40●交通/伊豆箱根駿豆線「大場」駅より徒歩11分●用途地域/第2種中高層住居専用地域●地目・権利/宅地・所有権●建ぺい率/60%●容積率/150%●販売棟数/1棟●販売価格/3,398万円（税込）●敷地面積/220.25㎡（66.63坪）※通路部分54㎡含む●建物面積/104.33㎡（31.65坪）●構造/木造2階建●間取り/4LDK+WIC●売主/新日本住建株式会社 東京都中央区日本橋小網町18-10 国土交通大臣（4）第6126号（公社）東京都宅地建物取引業協会会員（公社）全国宅地建物取引業保証協会会員（一社）全国住宅産業協会会員（公社）首都圏不動産公正取引協議会加盟●仲介/新日本住建販売株式会社 静岡県駿東郡清水町八幡45-1JSQUARE静岡 国土交通大臣（2）第8784号（公社）東京都宅地建物取引業協会会員（公社）全国宅地建物取引業保証協会会員（一社）全国住宅産業協会会員（公社）首都圏不動産公正取引協議会加盟●築年月/令和2年3月●入居時期/即時●道路/南側、幅員4mの私道に2m接道●私道負担/あり（南側位置指定道路164㎡の内、5分の1負担）●広告有効期限/令和3年1月末日
※先着順にて販売中につき売約済みの際はご容赦ください。
【住宅ローン概要】
●借入金額/3,398万円●借入期間/40年●適用金利/0.75%●頭金・ボーナス払/0円●借入限度額/1億円●金融機関/地方銀行

コロナウィルス蔓延防止のため、来場希望の方は事前のご予約をお願い致します。